

REPORT

FO

LI



FCK
ENGENHARIA E CONSTRUÇÃO

CONS
TRU
ÇÃO

REA
BILITA
ÇÃO

REMO
DELA
ÇÃO

PRO
JE
TOS

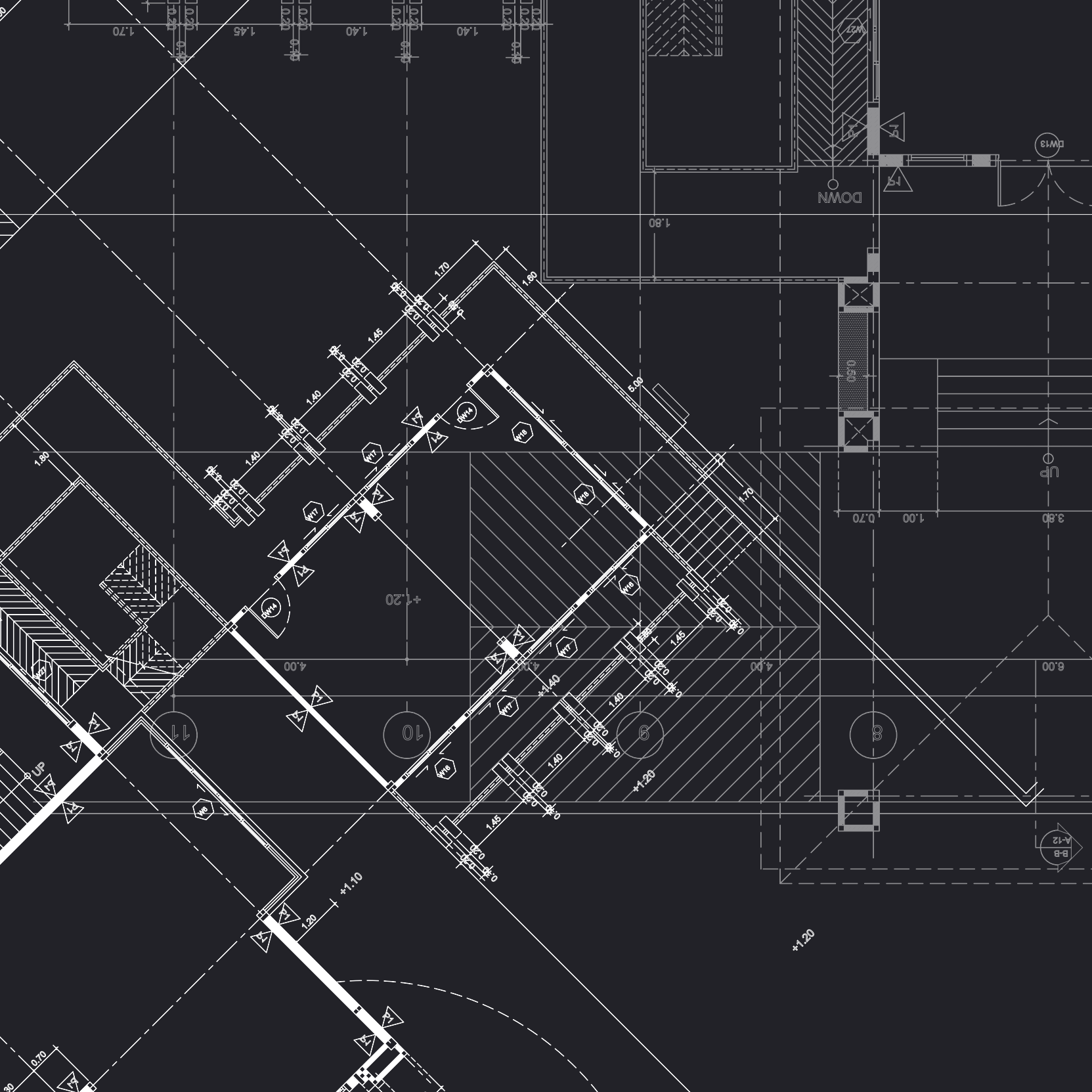

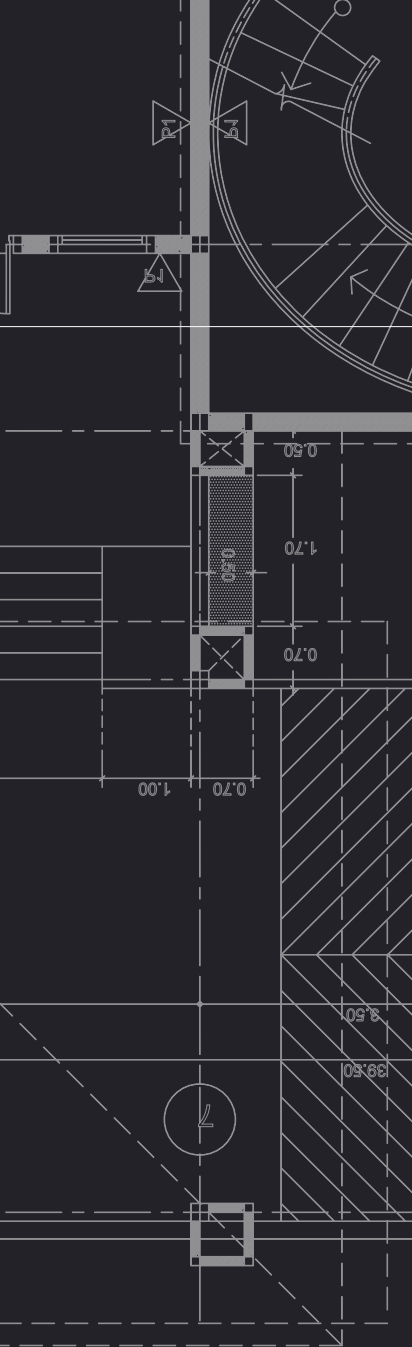

01 MORADIAS

- 6 MORADIA EM FANHÕES
- 10 MORADIA NA AJUDA I
- 14 MORADIA NA MALVEIRA
- 18 MORADIA EM LOURES
- 22 MORADIA NA AROEIRA
- 26 MORADIA EM MAFRA
- 30 MORADIA EM CASELAS
- 34 MORADIA EM PALMELA
- 38 MORADIA ENCARNAÇÃO
- 42 MORADIA EM AZEITÃO
- 46 MORADIA EM MEM MARTINS
- 50 MORADIA EM CASCAIS
- 56 MORADIA NA QUINTA DA MARINHA
- 60 MORADIA EM QUELUZ
- 64 MORADIA EM CASELAS III
- 68 MORADIA EM QUELUZ II
- 72 MORADIA NA AJUDA II
- 76 MORADIA NO RESTELO
- 80 MORADIA EM SACAIVÉM
- 84 MORADIA EM CASELAS
- 88 MORADIA NO ESTORIL
- 92 MORADIA EM ALVALADE

02 APARTAMENTOS

- 96 APARTAMENTO NA RUA DE SÃO JOSÉ
- 100 APARTAMENTO AMADORA
- 104 APARTAMENTO EM TELHEIRAS
- 108 APARTAMENTO BENFICA
- 112 APARTAMENTO ERICEIRA
- 116 APARTAMENTO EM MARVILA
- 120 APARTAMENTO EM INFANTO SANTO
- 124 APARTAMENTO NO LUMIAR
- 128 APARTAMENTO DUPLEX NO ESTORIL
- 132 APARTAMENTO EM TELHEIRAS
- 136 APARTAMENTO NA COSTA DA CAPARICA

- 140 APARTAMENTO NO EDIFÍCIO BIARRITZ
- 144 APARTAMENTO NAS OLAIAS
- 148 APARTAMENTO EM SESIMBRA
- 152 APARTAMENTOS NA RUA DA ROSA
- 156 APARTAMENTO EM CAMPOLIDE
- 160 APARTAMENTO NA EXPO
- 164 APARTAMENTO NA EXPO II
- 168 APARTAMENTO NA EXPO III
- 172 APARTAMENTO NA EXPO IV
- 176 APARTAMENTO DUPLEX NA RUA DOS AÇORES
- 180 APARTAMENTO NA AV. GUERRA JUNQUEIRO
- 184 APARTAMENTO AV. MADRID

03 ESPAÇOS COMERCIAIS

- 188 GINÁSIO BELA VISTA
- 192 ESCRITÓRIO EM VIALONGA
- 196 ESCRITÓRIOS EM ALENQUER
- 200 ESCRITÓRIOS NO PRIOR VELHO
- 204 ESCRITÓRIOS DA SECRETARIA GERAL DA EDUCAÇÃO E CIÊNCIA
- 208 ESCRITÓRIOS EM ALCÂNTARA
- 212 ILUMINAÇÃO DO HOTEL MUNDIAL
- 216 CLÍNICA MÉDICA NO BANZÃO
- 220 RESTAURANTE POLLUX
- 224 RESTAURANTE NO MERCADO DA VILA EM CASCAIS
- 228 RESTAURANTE NO CC EL CORTE INGLÉS
- 232 GARRAFEIRA NO PRINCIPE REAL
- 236 CALL CENTER NA QUINTA DO LAMBERT
- 240 SHOWROOM DA DISTRIKT NA EXPO
- 244 SHOWROOM DA MADEICENTRO EM LISBOA
- 248 REMODELAÇÃO DO ROOFTOP BAR DO HOTEL MUNDIAL
- 252 REMODELAÇÃO DO EDIFÍCIO DA ROCA
- 256 UNIVERSIDADE ABERTA AV. ALMIRANTE BARROSO
- 260 FACHADAS DO EDIFÍCIO POLLUX



“... garantir a Qualidade do trabalho e a Satisfação do cliente, pelo que nos regemos pela Excelência, Paixão, Honestidade, Compromisso e Disponibilidade...”



QUEM SOMOS

A **FCK** – Engenharia e Construção é especializada em construção civil e obras públicas.

A **FCK** oferece serviços de arquitetura, engenharia e reabilitação, e propõe as soluções técnicas mais favoráveis e adequadas a cada imóvel para satisfazer as necessidades e preferências de cada cliente, aliando estética e funcionalidade com total respeito pelo cumprimento de prazos e orçamentos.

Com acompanhamento e monitorização permanente da obra, a **FCK** assegura complementarmente o estudo de projetos e a sua otimização, com serviços de assessoria técnica especializada, legalização, licenciamento e coordenação de obra para garantir total tranquilidade ao cliente.



MORADIA EM FANHÕES

Imagine despertar enquanto os raios de sol invadem delicadamente todos os recantos da sua casa. Assim é a nossa mais recente Moradia em Fanhões, Loures. Um projeto pensado e executado ao pormenor. Um espaço onde a qualidade dos acabamentos se junta à maximização dos espaços e à inspiração artística.

Cliente: Privado

Arquitetura: Romano Design

Prazo de Execução: 8 meses

Localização: Loures – Fanhões

Ano: 2017









MORADIA NA AJUDA I

Uma antiga moradia no centro da freguesia da Ajuda foi completamente demolida para dar lugar a uma habitação unifamiliar mais ampla e luminosa. Desenvolve-se de forma moderna em três pisos que culminam numa vista sobre o rio Tejo. A existência de um pequeno jardim no tardoz do edifício introduz luz e natureza no seu interior.

Cliente: Privado

Engenharia: HETC - Projetos e consultoria

Arquitetura: HETC - Projetos e consultoria

Prazo de Execução: 6 meses

Localização: Lisboa – Ajuda

Ano: 2017









MORADIA NA MALVEIRA

Medir, criar e vestir o espaço de forma única e exclusiva foi o grande desafio neste projeto de construção. O elogio ao estilo moderno faz-se através dos materiais eleitos, assim como das soluções simples, do mobiliário em madeira e de elementos decorativos vintage.

Cliente: Privado

Arquitetura: A. Nunes da Silva Arquitetos Associados

Prazo de Execução: 10 meses

Localização: Lisboa – Malveira

Ano: 2023









MORADIA EM LOURES

Os espaços maximizados e as áreas envidraçadas são fundamentais na otimização da luz natural e na relação fluida com o ambiente.

Um projeto de construção que une sensibilidade estética, integração visual do ambiente, e que proporciona o tão almejado conforto e funcionalidade, na vivência do dia a dia.

Cliente: Privado

Arquitetura: CRIA Design & Architecture Studio

Prazo de Execução: 5 meses

Localização: Lisboa – Loures

Ano: 2023

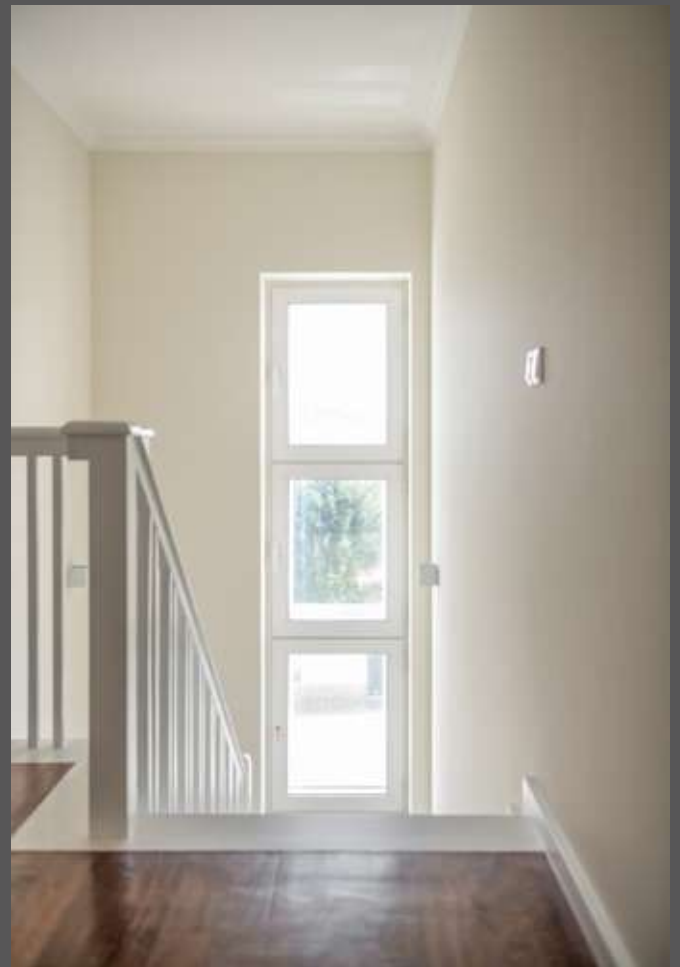







MORADIA NA AROEIRA

Em apenas uma palavra, esta intervenção pode-se definir com 'descompartimentar'. Através da eliminação das divisórias interiores, foi possível interligar todos os espaços sociais da habitação, alterando profundamente a vivência do espaço. Os materiais, a estética e a luz natural e artificial unificam todo o piso térreo. A escada suspensa aberta torna a ligação ao piso superior mais fluída.

Cliente: Privado

Engenharia: FCK

Arquitetura: Renato Franco

Prazo de Execução: 3 meses

Localização: Aroeira

Ano: 2019









MORADIA EM MAFRA

Com uma envolvente campestre e uma área agrícola generosa, esta moradia posiciona-se num ponto elevado com vistas desafogadas. Os espaços amplos comunicam com a envolvente através dos vãos que rasgam grande parte das paredes exteriores. Os espaços interiores comunicam de forma fluída a partir do núcleo de circulação central.

Cliente: Privado

Engenharia: Futurcivil, Lda

Arquitectura: –

Prazo de Execução: 6 meses

Localização: Mafra

Ano: 2019









MORADIA EM CASELAS

O antigo bairro social de Caselas, agora conhecido como Bairro de Caselas é constituído por um tecido urbano de baixa densidade populacional, assemelhando-se a uma pequena aldeia. Na zona central do bairro localiza-se uma pequena moradia geminada que foi integralmente reconstruída pela FCK. A intervenção passou pela demolição total e construção de uma moradia nova que, respeitando a traça original do Bairro, proporciona o conforto exigido na atualidade.

Cliente: Privado

Arquitetura: FN Arquitetos

Engenharia: Indire

Prazo de Execução: 6 meses

Localização: Lisboa – Caselas

Ano: 2016









MORADIA EM PALMELA

Com a envolvente extraordinária e o ar puro da Serra da Arrábida, esta moradia destaca-se e integra-se simultaneamente com a envolvente. Projetada pelo atelier do arquiteto João Luís Carrilho da Graça, o detalhe é rei e os encontro de materiais é pensado ao mais infimo pormenor.

Cliente: Privado

Engenharia: Elíptica / Natural Works

Arquitetura: Jlcg-arquitectos Lda

Prazo de Execução: 10 meses

Localização: Palmela

Ano: 2020









MORADIA ENCARNAÇÃO

Apresentamos o mais recente projeto de Madalena Águas, designer de interiores, concretizado pela FCK: uma Moradia em Encarnação.

Na cozinha, ponto de encontro da família, sobressai a escolha das madeiras. O soalho para além de proporcionar conforto térmico, é uma matéria-prima resistente e renovável, de fácil manutenção que valoriza o meio ambiente e contribui para uma atmosfera mais acolhedora e aconchegante.

Cliente: Privado

Arquitetura: FCK

Prazo de Execução: 3 meses

Localização: Lisboa – Encarnação

Ano: 2022









MORADIA EM AZEITÃO

Esta moradia foi transformada com uma inspiração mais minimalista e rústica. É dotada de uma incrível luminosidade, amplitude espacial e de um espaço exterior extraordinário que tornam todo o ambiente e a vivência única.

Cliente: Privado

Arquitetura: Maria João Pimenta

Prazo de Execução: 3 meses

Localização: Azeitão

Ano: 2022









MORADIA EM MEM MARTINS

Esta moradia apresenta-se totalmente remodelada desde o interior ao exterior, com alterações que tiveram como principal objetivo ampliar o espaço para ter uma melhor funcionalidade e poder usufruir da belíssima luz natural que tem. A estética neste espaço traduz-se numa forma mais minimalista com pormenores arquitetónicos que ao logo dos espaços são enaltecidos por diferentes materiais.

Cliente: Privado

Arquitetura: Romano Design

Prazo de Execução: 5 meses

Localização: Mem Martins

Ano: 2022

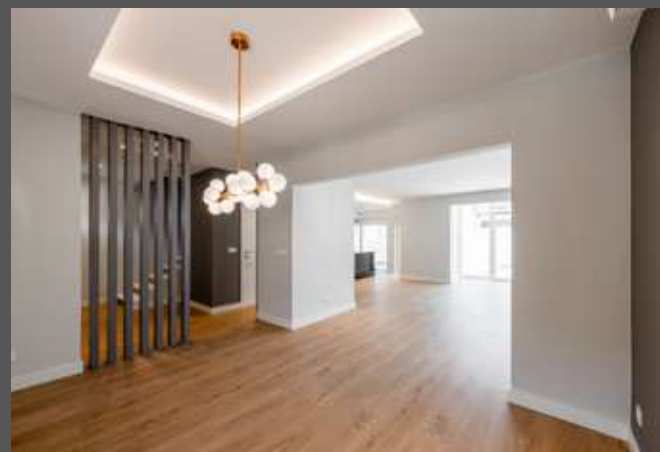







MORADIA EM CASCAIS

Na vila de Cascais, uma antiga moradia viu a sua arquitetura completamente renovada. Com uma grande aposta na qualidade dos materiais e da mão-de-obra, o resultado só poderia ser uma casa de sonho!

Cliente: Privado

Arquitetura: Romano Design

Engenharia: FCK

Prazo de Execução: 6 meses

Localização: Cascais

Ano: 2018







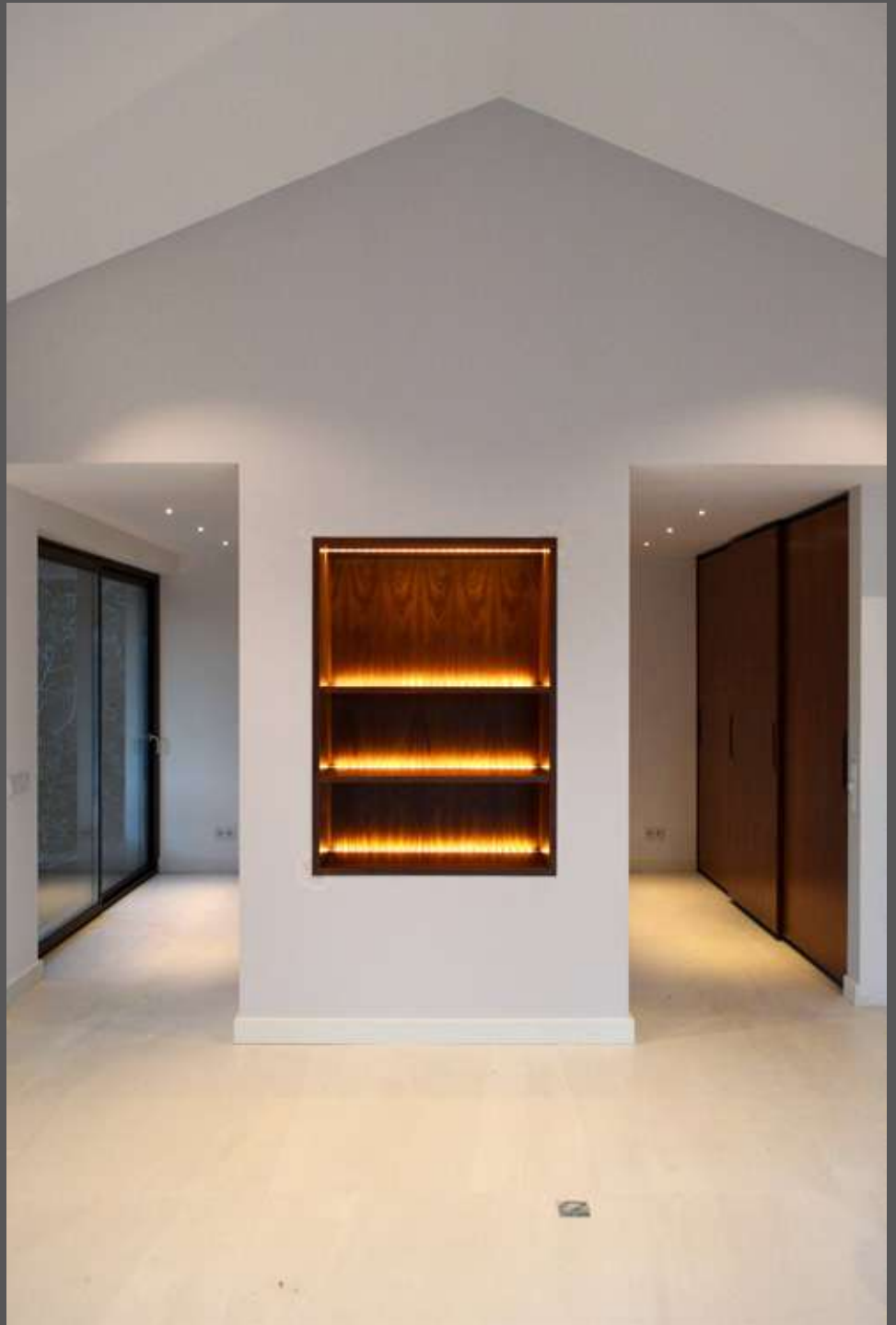





MORADIA NA QUINTA DA MARINHA

Com um grande foco em todos os pormenores de arquitetura, esta moradia conta com acabamentos de luxo. Toda a execução e materiais utilizados foram estudados ao detalhe para criar, na globalidade, um espaço habitacional diferenciado.

Cliente: Privado

Arquitetura: Luísa Cabral, Arq

Prazo de Execução: 3 meses

Localização: Cascais – Qta da Marinha

Ano: 2018









MORADIA EM QUELUZ

De uma ruína inabitável cresceu e renasceu um novo lar. Do existente apenas permaneceu a fachada principal, desenrolando-se uma ampla moradia para o tardo. Com traços simples, não falta tudo o que é essencial para o usufruto e bem-estar da família.

Cliente: Privado

Engenharia: Futur civil

Arquitetura: PB

Prazo de Execução: 8 meses

Localização: Queluz

Ano: 2019









MORADIA EM CASELAS III

Voltámos ao bairro de Caselas! Um bairro com história e cheio de estórias. Esta reconstrução quase total faz desta casa uma casa nova. Com toda a luz e conforto esperados, destaca-se o cuidado na distribuição dos espaços comuns que se interligam entre si e contactam com o exterior.

Cliente: Privado

Engenharia: Futurcivil, Lda

Arquitetura: Romano Design

Prazo de Execução: 8 meses

Localização: Lisboa – Caselas

Ano: 2020









MORADIA EM QUELUZ II

De volta a Queluz! Regenerámos mais uma peça deste puzzle que é o Bairro das casas económicas de Queluz. Mantendo o respeito pela envolvente peculiar e pela identidade do Bairro, esta intervenção centrou-se no espaço interior, onde a funcionalidade foi adaptada aos novos tempos.

Cliente: Privado

Engenharia: Pitta Soares & Partners

Arquitetura: FCK

Prazo de Execução: 5 meses

Localização: Queluz

Ano: 2020









MORADIA NA AJUDA II

Uma antiga moradia no centro da freguesia da Ajuda foi completamente demolida para dar lugar a uma habitação unifamiliar mais ampla e luminosa. Desenvolve-se de forma moderna em três pisos que culminam numa vista sobre o rio Tejo. A existência de um pequeno jardim no tardo do edifício introduz luz e natureza no seu interior.

Cliente: Privado

Engenharia: Área 2

Arquitetura: Área 2

Prazo de Execução: 6 meses

Localização: Lisboa – Ajuda

Ano: 2017









MORADIA NO RESTELO

Situada numa zona nobre, esta moradia de charme sofreu algumas alterações nas áreas mais funcionais da casa. Desde a tradicionalidade do mosaico hidráulico à robustez do mármore, foram utilizados materiais que criaram um espaço de qualidade superior.

Cliente: Privado

Arquitetura: MAM Living Spaces

Prazo de Execução: 2 meses

Localização: Lisboa – Restelo

Ano: 2017









MORADIA EM SACAVÉM

Localizada mesmo às portas de Lisboa, esta moradia disfruta, em simultâneo, da proximidade urbana e da tranquilidade rural de uma pequena vila. A presente reabilitação focou-se sobretudo no espaço interior preservando, ao mesmo tempo, a traça exterior do edifício. O antigo edifício rústico devuluto foi renovado para trazer conforto e modernidade a uma pequena família.

Cliente: Privado

Arquitetura: PB

Engenharia: FCK

Prazo de Execução: 6 meses

Localização: Sacavém

Ano: 2015

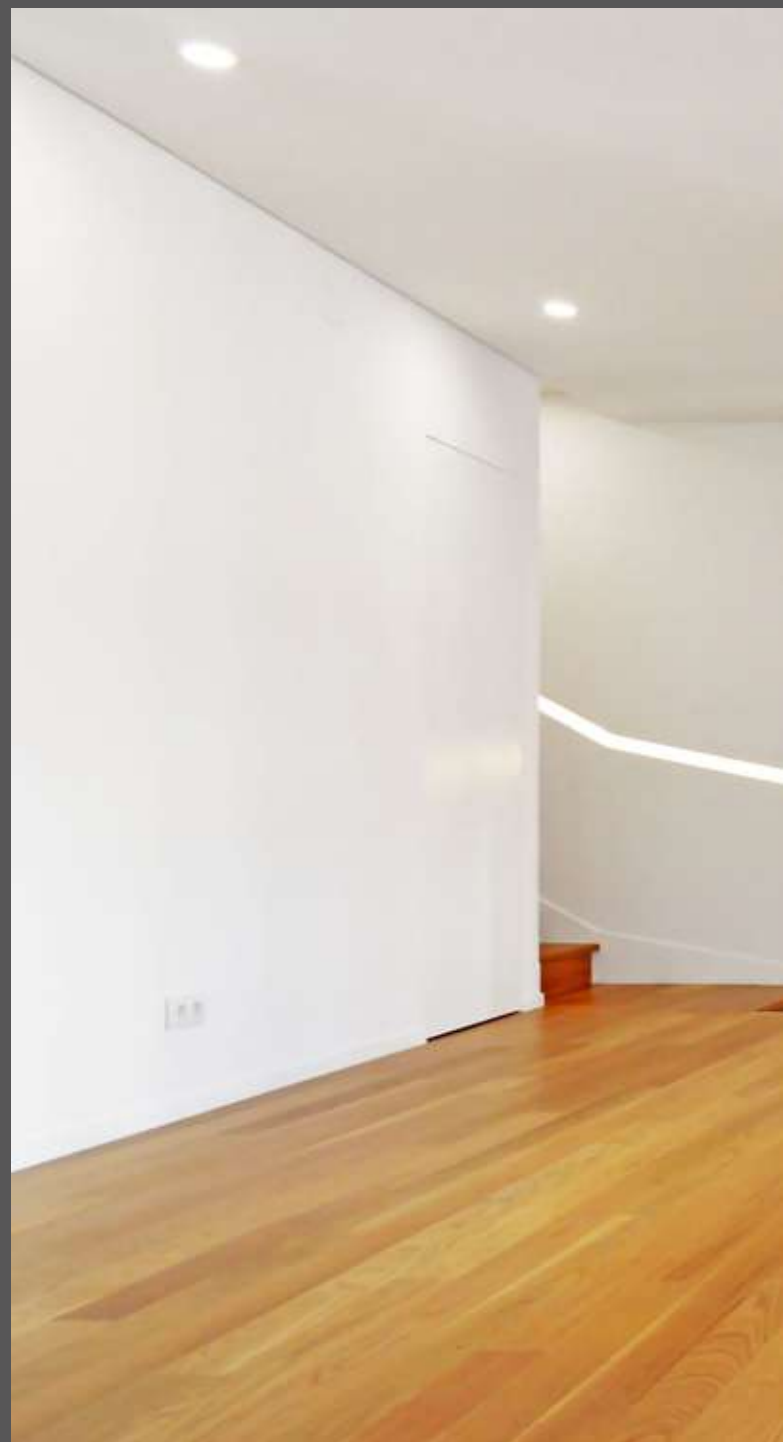





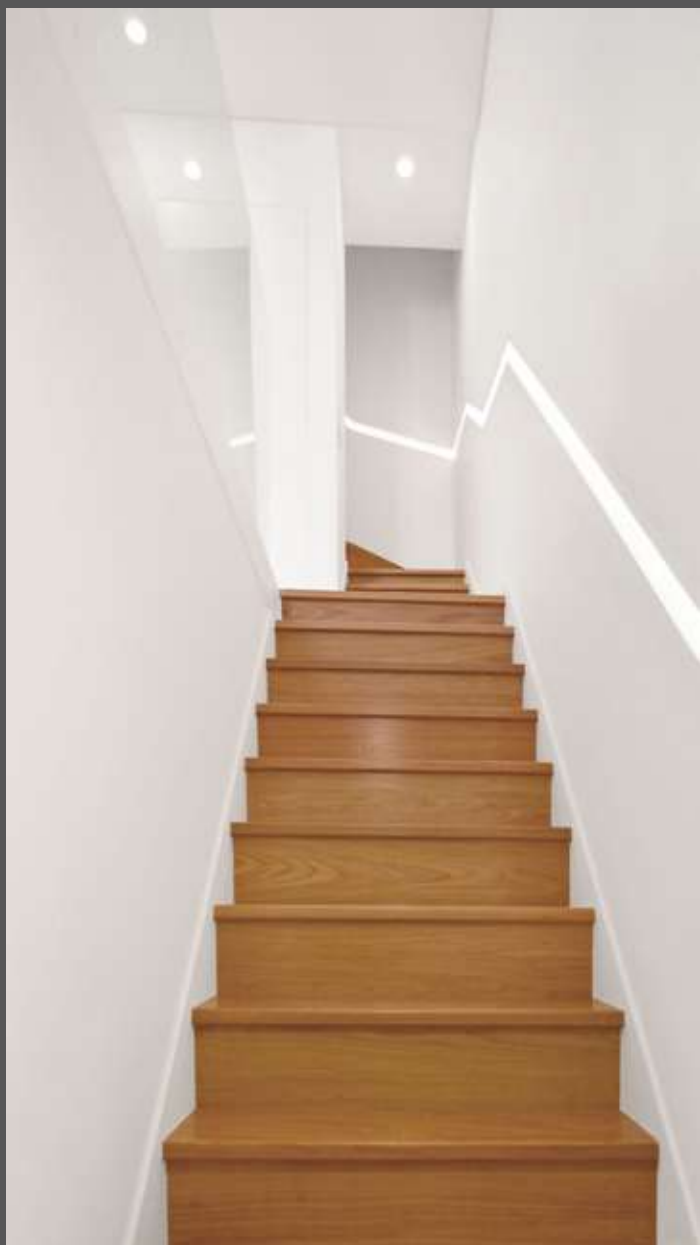

MORADIA EM CASELAS

O nosso mais recente projeto de construção, assinado pela PHDD Arquitetos, assenta em três pilares: forma, função e robustez. De linhas direitas e cores neutras, a madeira é um elemento que transmite calor, conforto e dá um certo toque estético a todos os espaços da casa.

Cliente: Privado

Arquitetura: PHDD Arquitetos

Engenharia: PHDD Arquitetos

Prazo de Execução: 12 meses

Localização: Sacavém

Ano: 2023







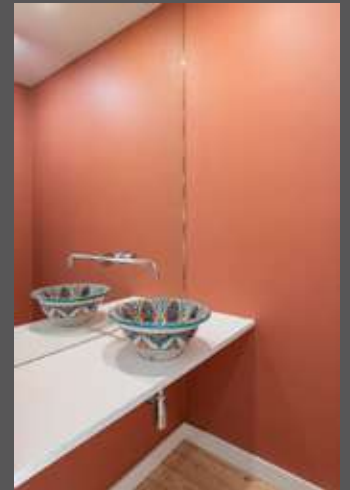

MORADIA NO ESTORIL

Cada vez mais se quer fazer da casa um espaço de cura, com superfícies envidraçadas que convidam a luz natural a entrar - autênticos interiores restauradores. Nesta Moradia no Estoril, a preservação da amplitude e leveza do espaço fazem parte de um conceito paisagístico que favorece a interligação entre os meios interior-exterior e convida as pessoas a desfrutar das áreas ao ar-livre.

Cliente: Privado

Arquitetura: Contacto Atlântico

Engenharia: Contacto Atlântico

Prazo de Execução: 12 meses

Localização: Sacavém

Ano: 2023









MORADIA EM ALVALADE

Entre. Cuide. Relaxe. E purifique corpo e mente. Nesta Moradia em Alvalade, o conforto e tranquilidade são as máximas que pontuam este projeto de áreas generosas, varandas desafogadas e a luz natural única de Lisboa.

Cliente: Privado

Arquitetura: SD | JM | ARQ Arquitetura & Design de Interiores

Engenharia: SD | JM | ARQ Arquitetura & Design de Interiores

Prazo de Execução: 5 meses

Localização: Sacavém

Ano: 2023









APARTAMENTO NA RUA DE SÃO JOSÉ

Neste apartamento na freguesia de São José, desafio assentou na premissa de preservar a tipologia da construção inicial, renovando as condições técnicas e funcionais dos espaços da habitação.

As cores neutras, minimalistas, eleitas pelo @novostudio.architects estendem-se do chão ao teto, permitindo acentuar a luz e ampliar visualmente os espaços nos quais a madeira é predominante.

Cliente: Privado

Arquitetura: Novo Studio Architects

Engenharia: Novo Studio Architects

Prazo de Execução: 4 meses

Localização: Lisboa – S. José

Ano: 2023









APARTAMENTO AMADORA

Um projeto de construção que une sensibilidade estética, integração visual do ambiente, e que proporciona o tão almejado conforto e funcionalidade, na vivência do dia a dia.

Cliente: Privado

Arquitetura: FCK

Prazo de Execução: 4 meses

Localização: Lisboa – Amadora

Ano: 2023









APARTAMENTO EM TELHEIRAS

O nosso mais recente projeto de remodelação, assinado pela @romanodesignarchitecture, assenta em três pilares: visão, arte e bem-estar.

De linhas direitas e cores neutras, a madeira é um elemento presente em todos os espaços da casa. Um material nobre e renovável, cujo sentido estético e qualidade, são o garante da segurança e praticidade do imóvel.

Cliente: Privado

Arquitetura: Romano Design

Prazo de Execução: 4 meses

Localização: Lisboa – Telheiras

Ano: 2020



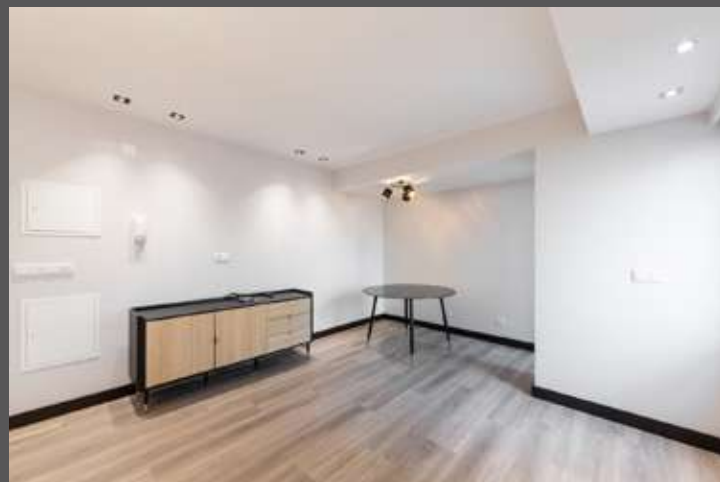





APARTAMENTO BENFICA

A flexibilidade das divisões é elevada pelos traços arquitetónicos em madeira – o elemento principal, e os espaços primam pela qualidade dos materiais e coesão estética minimalista. Simplicidade e conforto são as máximas que pontuam este projeto

Cliente: Privado

Arquitetura: FCK

Prazo de Execução: 2 meses

Localização: Lisboa – Benfica

Ano: 2022

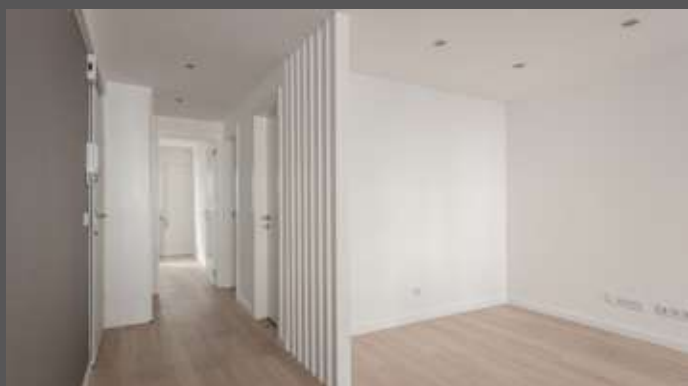







APARTAMENTO ERICEIRA

Situado na emblemática vila turística, Ericeira, este apartamento foi totalmente renovado para dar lugar a um novo lar. Através da eliminação das divisórias interiores, foi permitido interligar com melhor funcionalidade os espaços sociais da habitação. Tudo foi pensado ao pormenor desde a organização espacial, os materiais e a luz natural e artificial que resultaram em detalhes únicos que tornam este lugar notável!

Cliente: Privado

Arquitetura: Romano Design

Prazo de Execução: 3 meses

Localização: Ericeira

Ano: 2022









APARTAMENTO EM MARVILA

Com um aspeto mais fresco e iluminado, este apartamento é dotado de detalhes que trazem mais primazia aos espaços: novas carpintarias desenhadas, luz difusa que evidencia os detalhes principais e a introdução da madeira, o elemento principal que caracteriza cada espaço.

Cliente: Privado

Arquitetura: Romano Design

Prazo de Execução: 3 meses

Localização: Marvila

Ano: 2022







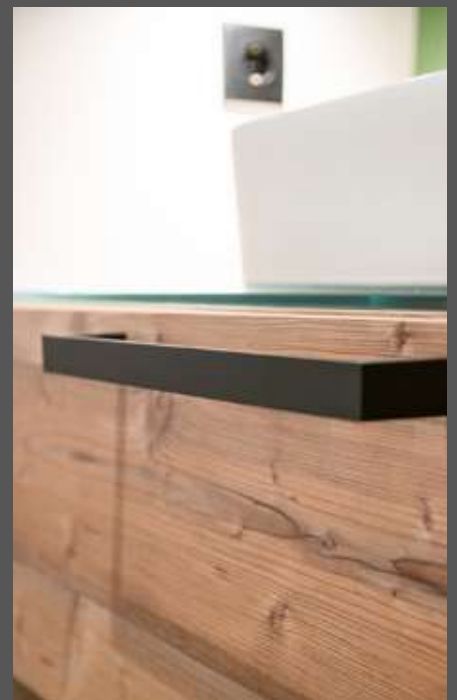
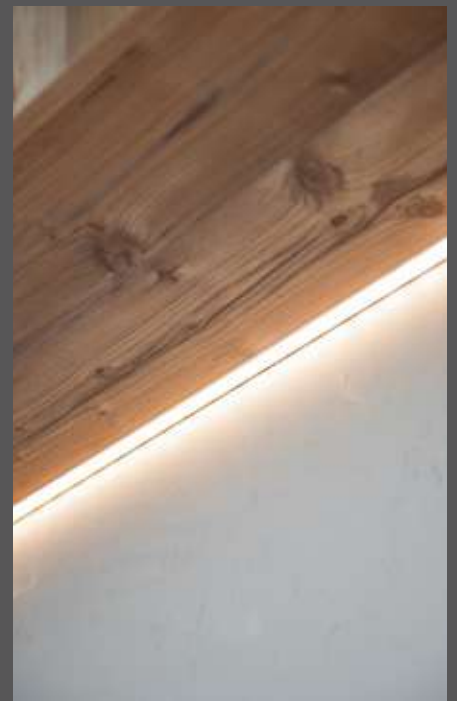

APARTAMENTO EM INFANTO SANTO

Numa emblemática avenida histórica que acolhe a energia do centro da cidade de Lisboa, renasce um novo lar que não paça despercebido aos olhos de quem o vê! Com diversos sinais da passagem do tempo, a remodelação foi total dotada de uma vivência mais atual, onde o sentido estético e a funcionalidade agem em numa conformidade perfeita!

Cliente: Privado

Engenharia: CC

Arquitetura: CC

Prazo de Execução: 4 meses

Localização: Infante de Santo

Ano: 2022









APARTAMENTO NO LUMIAR

Com três frentes de luz natural, este apartamento foi redesenhado para se tornar mais funcional e moderno. Dividindo francamente as zonas sociais e privadas da casa, os espaços foram pensados para serem simultaneamente funcionais e acolhedores. A luz indireta aquece o espaço, enquanto que as carpintarias escuras conferem um caráter forte à habitação.

Cliente: Privado

Arquitetura: Romano Design

Prazo de Execução: 4 meses

Localização: Lisboa – Lumiar

Ano: 2019









APARTAMENTO DUPLEX NO ESTORIL

Sem alterações espaciais marcantes, este duplex contou com uma atualização para materiais mais eficientes, confortáveis e modernos. A frieza do microcimento cinzento contrasta com o calor da madeira do pavimento e, claro, da garrafeira, o ex-líbris da casa.

Cliente: Privado

Arquitetura: Romano Design

Prazo de Execução: 3 meses

Localização: Cascais – Estoril

Ano: 2019





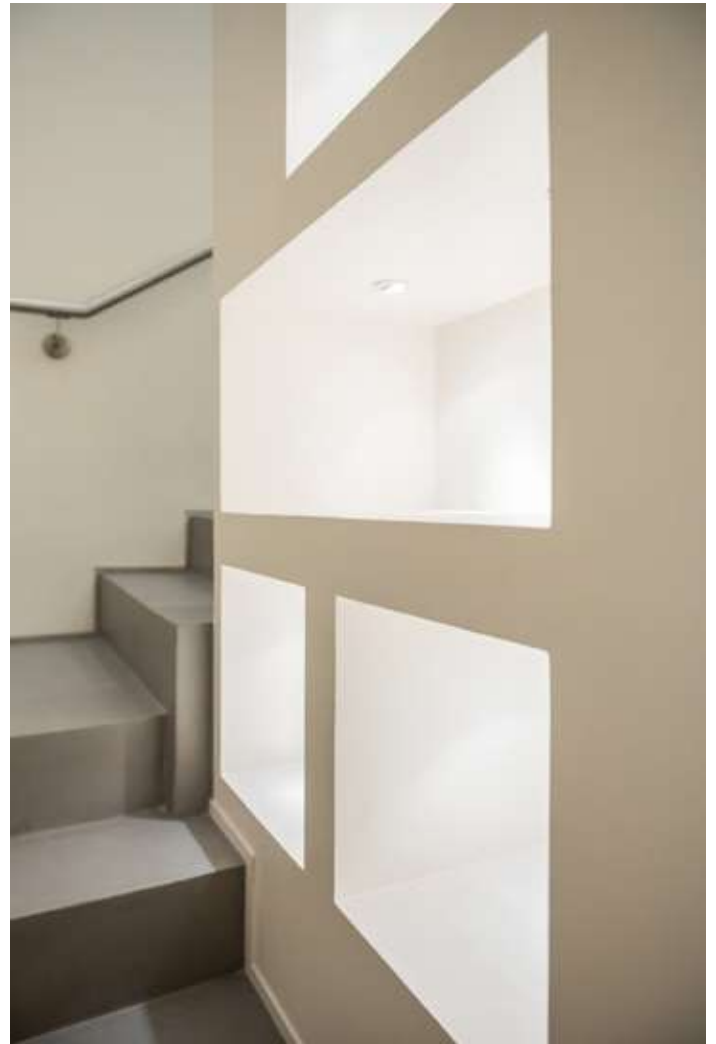



APARTAMENTO EM TELHEIRAS

Encontrámos um lar triste e obsoleto e transformá-mo-lo numa nova casa cheia de luz. Mantendo apenas a cor quente do pavimento de madeira, toda a casa deu primazia à cor branca, refletindo a luz pelo espaço, mesmo em divisões interiores. Destacam-se também os múltiplos armários que permitem arrumação oculta em toda a casa.

Cliente: Privado

Arquitetura: FCK

Prazo de Execução: 4 meses

Localização: Lisboa – Telheiras

Ano: 2020

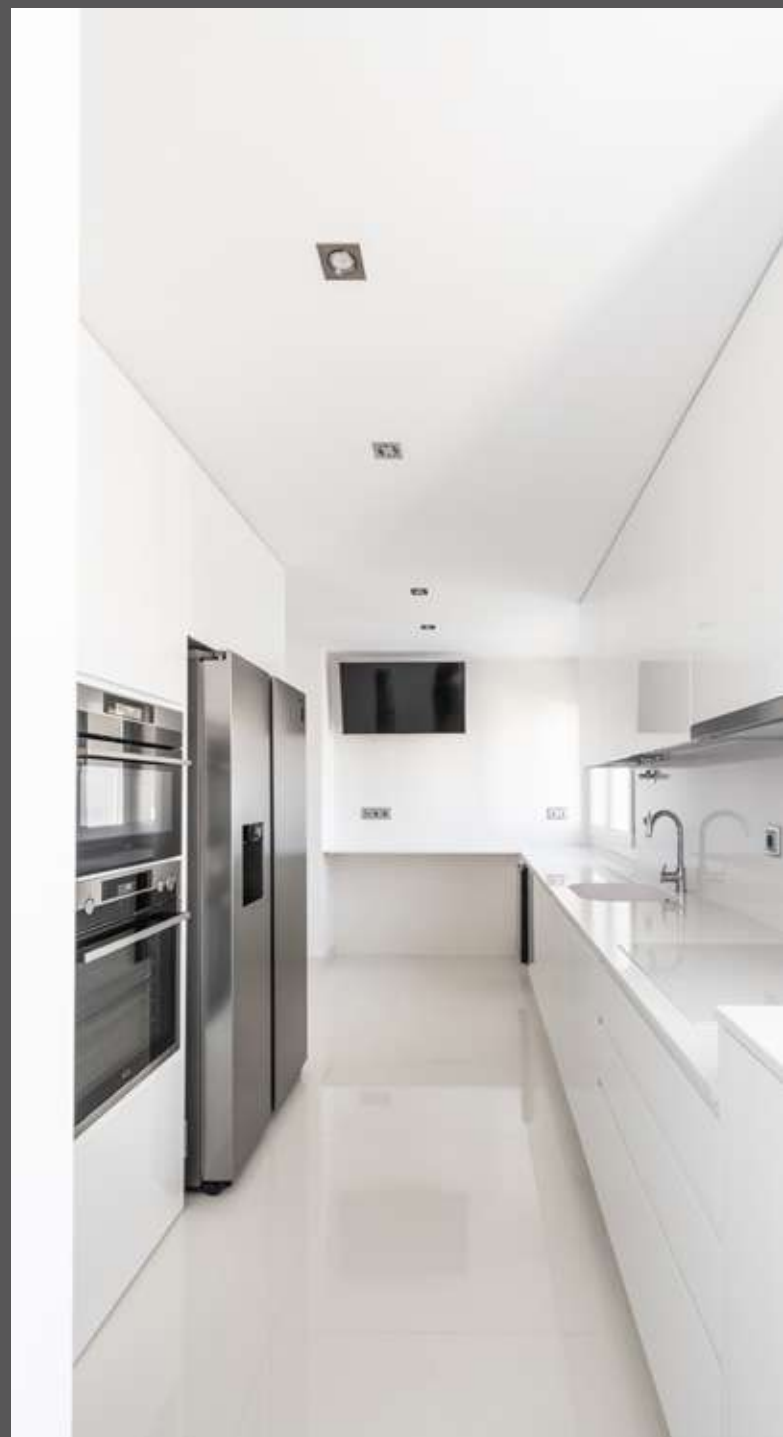





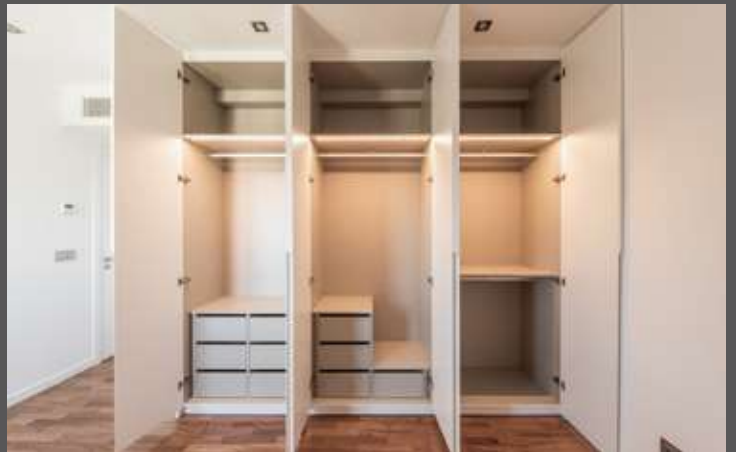

APARTAMENTO NA COSTA DA CAPARICA

Uma casa de bonecas, a melhor expressão para descrever este apartamento! Com um espaço reduzido, foi necessário aproveitar cada recanto ao máximo. A escolha de materiais claros e subtis permitiu ampliar visualmente o espaço, rematado com uma vista mar a poente.

Cliente: Privado

Arquitetura: arqui3 – Daniel Flores

Prazo de Execução: 3 meses

Localização: Almada – Costa da Caparica

Ano: 2020









APARTAMENTO NO EDIFÍCIO BIARRITZ

Situado no nono andar do edifício Biarritz em Cascais, este apartamento, já dotado de uma incrível vista e luminosidade, foi transformado para tornar a sua vivência mais fluída. A partir do hall de entrada é agora possível aceder a todas as partes da casa, num ambiente de qualidade superior.

Cliente: Privado

Arquitetura: Romano Design

Prazo de Execução: 3 meses

Localização: Cascais

Ano: 2021









APARTAMENTO NAS OLAIAS

Localizado num ponto alto da cidade de Lisboa, este luminoso sexto andar foi adaptado para uma vivência mais jovem e funcional. Ampliaram-se ainda mais os espaços através do uso de materiais mais claros e suaves que são conjugados com pormenores de requinte, como o uso de ferragens em preto e dourado.

Cliente: Privado

Arquitetura: Romano Design

Prazo de Execução: 4 meses

Localização: Lisboa – Olaias

Ano: 2021





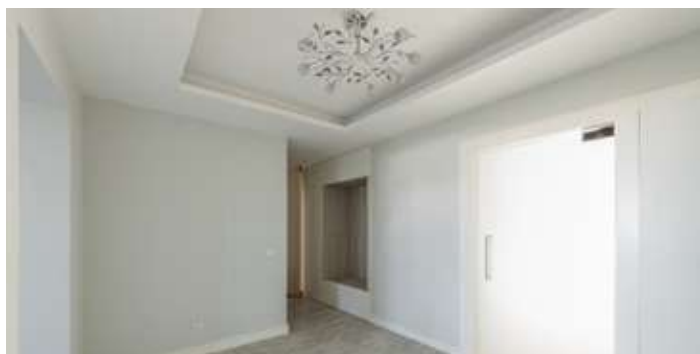



APARTAMENTO EM SESIMBRA

Com vista sobre a baía de Sesimbra, este acolhedor apartamento é a ponte entre o conforto e o mar. O tom quente da madeira presente no pavimento e carpintarias é invadido pela luz natural das janelas amplas.

Cliente: Privado

Arquitetura: Romano Design

Prazo de Execução: 3 meses

Localização: Sesimbra

Ano: 2021







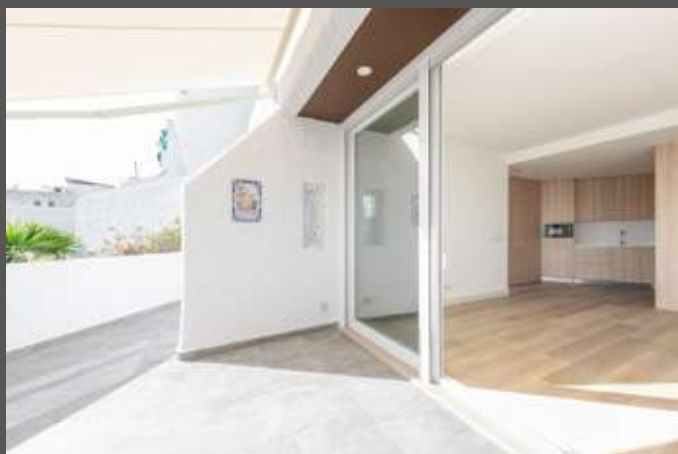

APARTAMENTOS NA RUA DA ROSA

No coração do Bairro Alto, este antigo apartamento T5, degradado e compartimentado, foi transformado em dois apartamentos luminosos e cheios de charme. A estrutura antiga foi reforçada e os espaços foram abertos para melhorar a sua vivência.

Cliente: Privado

Engenharia: FCK

Arquitetura: Romano Design

Prazo de Execução: 5 meses

Localização: Lisboa – Bairro Alto

Ano: 2019



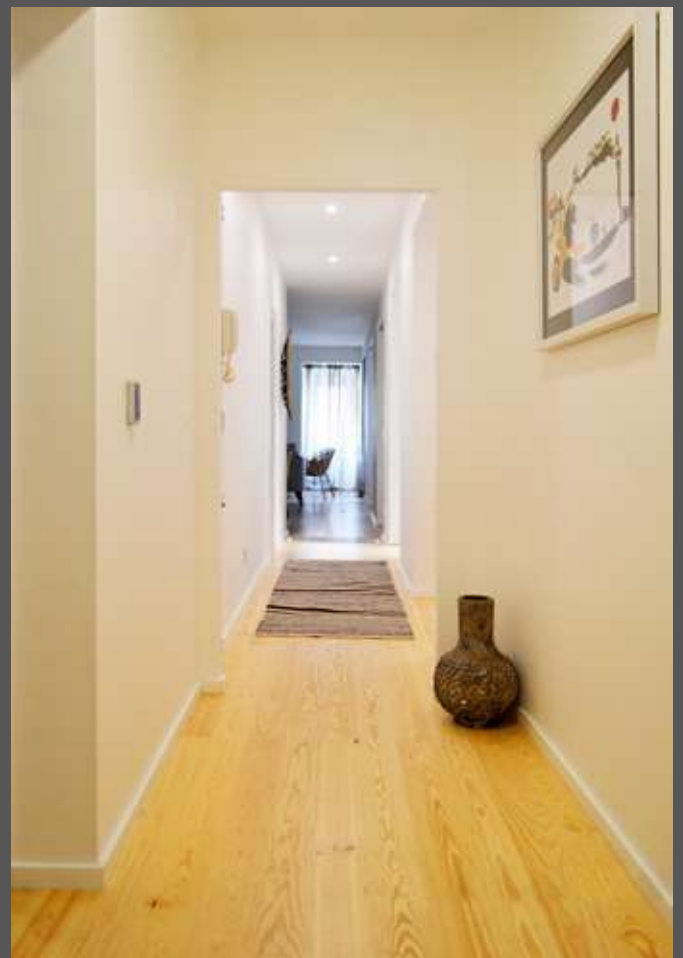

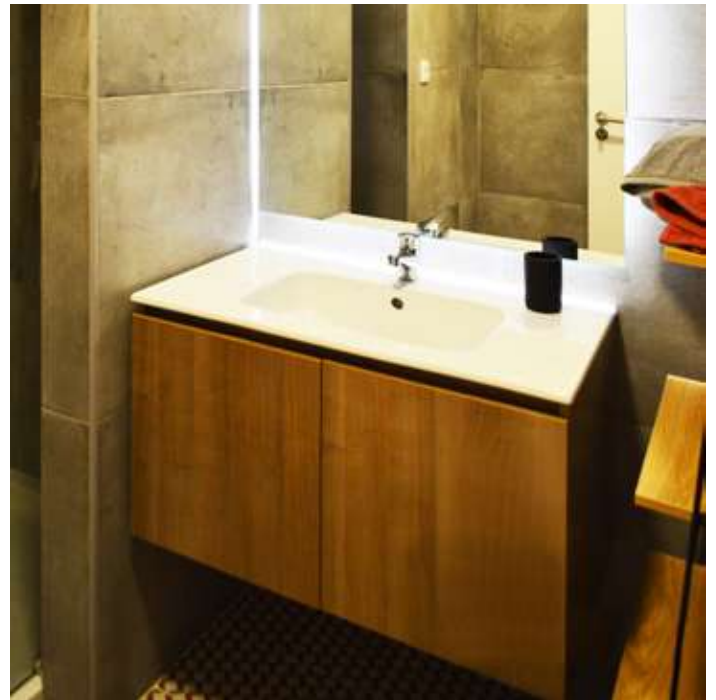
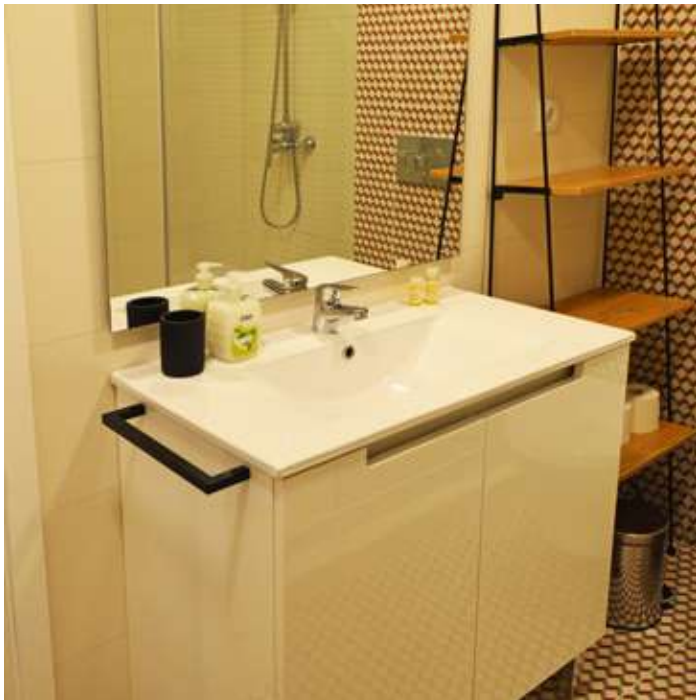

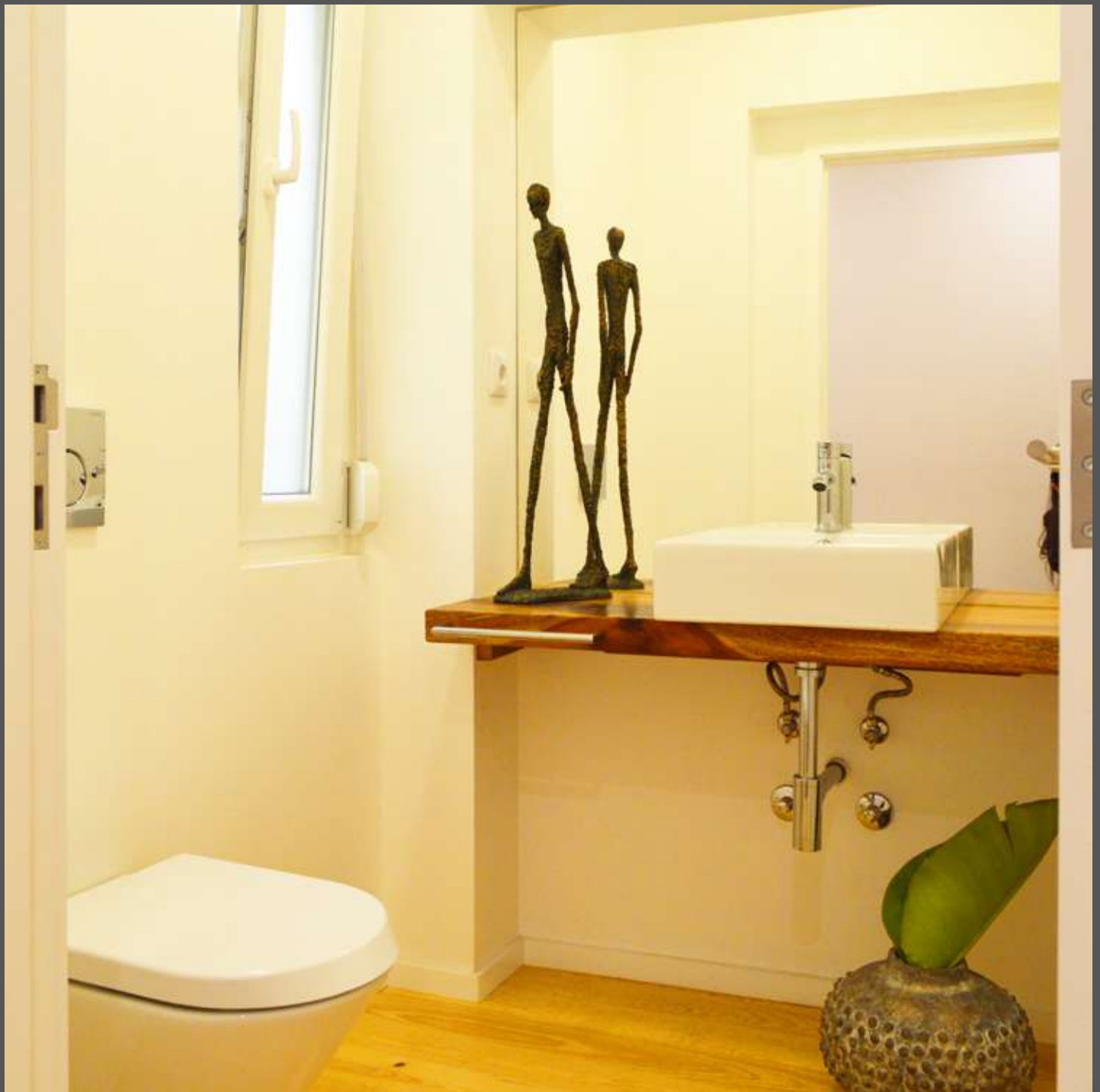

APARTAMENTO EM CAMPOLIDE

Já banhado por uma luz natural incrível este apartamento, localizado num 12º andar, conta com um projeto de interiores requintado do atelier Artica by Cristina Santos Silva. Com um grande investimento nas texturas e no design das soluções, aliou-se o conforto à qualidade de construção.

Cliente: Privado

Arquitetura: Artica by Cristina Santos Silva

Prazo de Execução: 4 meses

Localização: Lisboa – Campolide

Ano: 2020









APARTAMENTO NA EXPO

Com uma vista privilegiada sobre o rio Tejo, este apartamento conta com níveis de acabamento superiores. O rigor e a qualidade de materiais nobres conferem a este lar o conforto e o requinte ambicionados desde o projeto de arquitetura.

Cliente: Privado

Arquitetura: Romano Design

Prazo de Execução: 3 meses

Localização: Lisboa – Parque das Nações

Ano: 2017







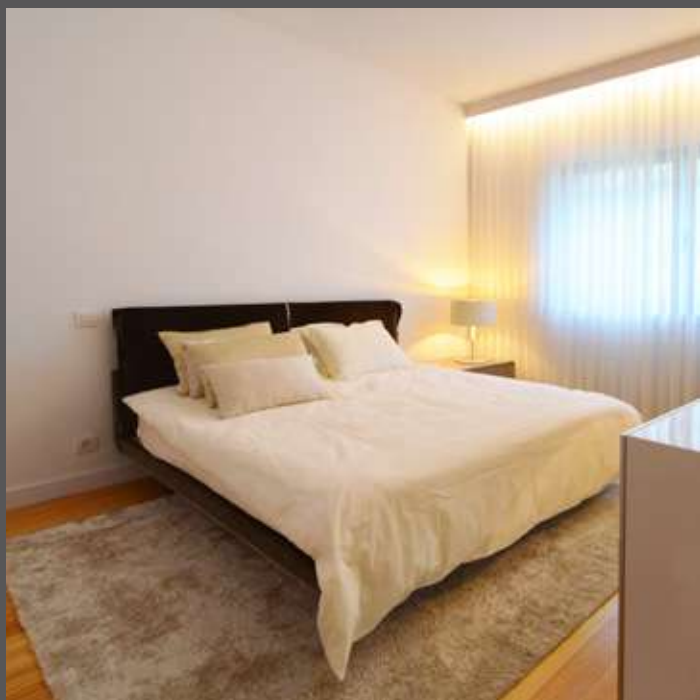

APARTAMENTO NA EXPO II

Após duas décadas de uso, este lar ganhou uma nova vida. A seleção cuidada dos materiais e a pormenorizada execução dos trabalhos resultou num espaço selecto e acolhedor.

Cliente: Privado

Arquitetura: FCK / Romano Design

Prazo de Execução: 3 meses

Localização: Lisboa – Parque das Nações

Ano: 2017

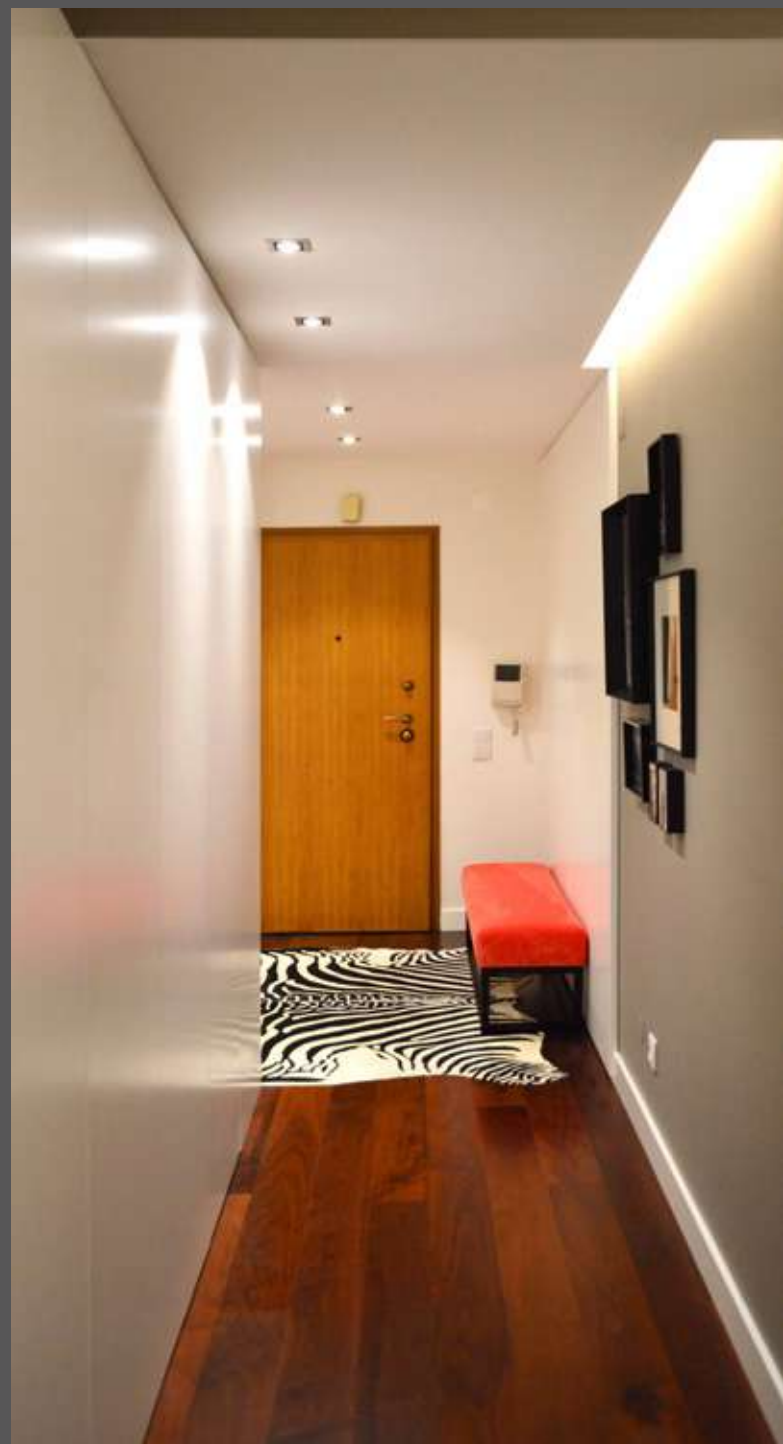







APARTAMENTO NA EXPO III

Esta penthouse no Parque das Nações apresentava já sinais da passagem do tempo, necessitando por isso de uma lufada de ar fresco. A remodelação integral que se levou a cabo dotou o apartamento de uma vivência mais atual, onde a funcionalidade e onde o sentido estético se encontram em perfeita harmonia!

Cliente: Privado

Arquitetura: Romano Design

Prazo de Execução: 3 meses

Localização: Lisboa – Parque das Nações

Ano: 2017









APARTAMENTO NA EXPO IV

Com mais de vinte anos de utilização sem qualquer intervenção, este apartamento sofreu uma remodelação total. Dispondo de áreas amplas e de pés-direito generosos, foi possível criar zonas de arrumação em todos os quartos. As zonas húmidas foram executadas com materiais nobres, dando primazia à pedra, aos espelhos e às madeiras lacadas.

Cliente: Privado

Arquitetura: Romano Design

Engenharia: FCK

Prazo de Execução: 5 meses

Localização: Lisboa – Parque das Nações

Ano: 2018









APARTAMENTO DUPLEX NA RUA DOS AÇORES

Um edifício com traços nobres, uma casa ao gosto burguês, um duplex no topo com um caráter próprio... levaram a uma demarcação distinta mas mantendo a equidade do traçado e características existentes e comuns. Os futuros habitantes têm agora um lar que, permitindo as amenidades do presente, preserva a magia de outros tempos.

Cliente: Privado

Arquitetura: Estudio Branco del Río

Engenharia: Em Branco

Prazo de Execução: 3 meses

Localização: Lisboa – Estefânia

Ano: 2016









APARTAMENTO NA AV. GUERRA JUNQUEIRO

Este apartamento duplex, situado numa peculiar avenida Lisboaeta, foi durante décadas um espaço de escritórios, tendo agora voltado à sua função original. O piso inferior manteve a traça antiga do pavimento e tetos, tendo o piso superior, um antigo sótão, sido completamente transformado.

Cliente: Privado

Arquitetura: Blue Office

Engenharia: Blue Office

Prazo de Execução: 3 meses

Localização: Lisboa – Alameda

Ano: 2017









APARTAMENTO AV. MADRID

Numa avenida que combina a energia do centro da cidade com a tranquilidade da natureza, este apartamento viu o seu espaço ampliado pela luz e a sua funcionalidade melhorada, mantendo, ao mesmo tempo, elementos característicos da época em que fora construído.

Cliente: Privado

Arquitetura: FCK

Prazo de Execução: 3 meses

Localização: Lisboa – Areeiro

Ano: 2017









GINÁSIO BELA VISTA

Chegou a hora de trazer aos seus treinos mais animação! Entre espaços onde a tranquilidade reina através de cores claras, outros são compostas pelo contraste entre cores quentes e escuras, motivando os usuários.

Cliente: Bela Vista Aqua & Fitness Club

Arquitetura: Romano Design

Prazo de Execução: 2 meses

Localização: Carcavelos

Ano: 2022









ESCRITÓRIO EM VIALONGA

Nova obra, novo escritório! No centro da Vialonga nasce um novo escritório todo renovado com o objetivo de oferecer melhores condições funcionais. Com carácter minimalista, o uso do vidro e a cor branca são os protagonistas principais do espaço. Permite que haja maior passagem de luz natural para os compartimentos o que melhora a qualidade e o conforto de cada usuário.

Cliente: Cardoso & Rocha's – Instalações Eléctricas, Lda

Arquitetura: Cardoso & Rocha's – Instalações Eléctricas, Lda

Prazo de Execução: 2 meses

Localização: Vialonga

Ano: 2022









ESCRITÓRIOS EM ALENQUER

Armazém velho, escritório novo! A Rodio, S.A. Alterou a sua sede em Portugal, instalando-se num antigo armazém em desuso. O espaço existente, manteve as funções de escritório mas com renovadas condições técnicas e funcionais. Destaca-se o uso do vidro que permite a passagem de luz natural entre espaços de trabalho e da madeira que torna o ambiente mais acolhedor.

Cliente: Rodio, S.A.

Engenharia: Oficina da Casa

Arquitetura: Oficina da Casa

Prazo de Execução: 3 meses

Localização: Alenquer

Ano: 2020









ESCRITÓRIOS NO PRIOR VELHO

Armazém velho, escritório novo! Com uma forte componente técnica e funcional, foram criados novos espaços de trabalho para uma empresa do ramo imobiliário. O corredor central articula os cinco gabinetes de trabalho e restantes espaços de apoio.

Cliente: Amplimóveis, S.A.

Arquitetura: Senseforce Building Services, Lda

Prazo de Execução: 3 meses

Localização: Loures – Prior Velho

Ano: 2020









ESCRITÓRIOS DA SECRETARIA GERAL DA EDUCAÇÃO E CIÊNCIA

Eis a prova de que uma obra pública pode ser feita com qualidade e rigor! De uma antiga loja esquecida e degradada renasceu um novo espaço aberto e funcional para albergar os novos escritórios da Secretaria Geral da Educação e Ciência. Este projeto da Parque Escolar foi materializado tendo em conta a exigente componente técnica.

Cliente: Parque Escolar EPE

Engenharia: Parque Escolar EPE

Arquitetura: Parque Escolar EPE

Prazo de Execução: 4 meses

Localização: Lisboa – Av. 24 Julho

Ano: 2020









ESCRITÓRIOS EM ALCÂNTARA

Este espaço foi transformado e adaptado com inspiração vintage para albergar o escritórios da Rui Mesquita & Associados. Mantendo a referência do ferro existente, o novo desenho trás modernidade e o vidro permite uma maior propagação da luz natural.

Cliente: Rui Mesquita & Associados

Arquitetura: Romano Design

Prazo de Execução: 2 meses

Localização: Lisboa – Alcântara

Ano: 2021









ILUMINAÇÃO DO HOTEL MUNDIAL

O Hotel Mundial com mais de 60 anos de história é um dos mais icónicos hotéis da cidade de Lisboa. De forma a dar ainda mais esplendor às suas fachadas foi instalado um novo sistema de iluminação.

Ciente: Sotelmo, S.A.

Engenharia: GRCA

Arquitectura: GRCA

Prazo de Execução: 1 mês

Localização: Lisboa – Martim Moniz

Ano: 2018









CLÍNICA MÉDICA NO BANZÃO

Na localidade de Colares surgiu uma nova clínica médica composta por vários gabinetes de trabalho e envolvida por um espaço exterior ajardinado. Com base num projeto exigente foi executada uma obra de qualidade para criar um equipamento de saúde distinto.

Cliente: Pedro Abecasis Unipessoal, Lda

Engenharia: Eng. João Silva

Arquitetura: Pedro Domingos Arquitectos

Prazo de Execução: 7 meses

Localização: Sintra – Colares

Ano: 2021









RESTAURANTE POLLUX

Com uma vista privilegiada para o famoso elevador de Santa Justa, nasceu um requintado restaurante. No topo de um imponente edifício Pombalino é possível degustar os melhores sabores perante a paisagem inspiradora de Lisboa e do rio Tejo.

Cliente: Sociedade Pollux S.A.

Arquitetura: Nini Andrade Silva

Engenharia: FCK

Prazo de Execução: 2 meses

Localização: Lisboa – Baixa Pombalina

Ano: 2016







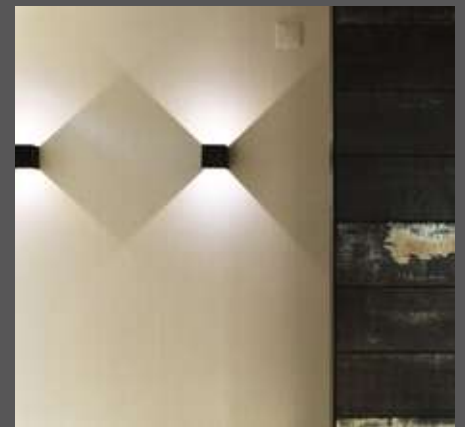

RESTAURANTE NO MERCADO DA VILA EM CASCAIS

Nasceu um novo espaço de restauração no Mercado da Vila, bem no coração de Cascais. Um desafio ambicioso que, com grande know-how, juntou harmoniosamente a transparência do vidro, o caráter industrial do ferro e o calor da madeira.

Cliente: Nikki House

Arquitetura: Ideógrafo, Arquitetos

Engenharia: Ideógrafo, Arquitetos

Prazo de Execução: 4 meses

Localização: Cascais

Ano: 2018









RESTAURANTE NO CC EL CORTE INGLÉS

A FCK voltou aos espaços de uso público com a execução de uma zona de restauração requintada no centro comercial El Corte Inglés. Para além das exigências técnicas requeridas, esta intervenção contou também com pormenores arquitetónicos peculiares.

Cliente: Construcia

Arquitetura: Imanol

Engenharia: Imanol

Prazo de Execução: 2 meses

Localização: Lisboa

Ano: 2017









GARRAFEIRA NO PRINCIPE REAL

Num dos bairros mais turísticos da capital, nasceu a Casa da Praia, uma loja de tapas, garrafeira e ainda loja de roupa. Neste local os visitantes, nativos ou forasteiros, podem provar um pouco dos sabores e cultura portugueses.

Cliente: Casa da Praia

Arquitetura: PL

Engenharia: FCK

Prazo de Execução: 1 mês

Localização: Lisboa – Príncipe Real

Ano: 2016









CALL CENTER NA QUINTA DO LAMBERT

A FCK foi chamada a Executar as novas instalações para um serviço de Call Center na Quinta do Lambert. Os trabalhos passaram por pequenas demolições, reparação de elementos arquitetónicos, execução de novos tetos falsos, pavimentos vinílicos e sobreelevados, carpintarias e infra-estruturas técnicas.

Cliente: BWA Group

Arquitetura: BWA Group

Prazo de Execução: 2 meses

Localização: Lisboa

Ano: 2017



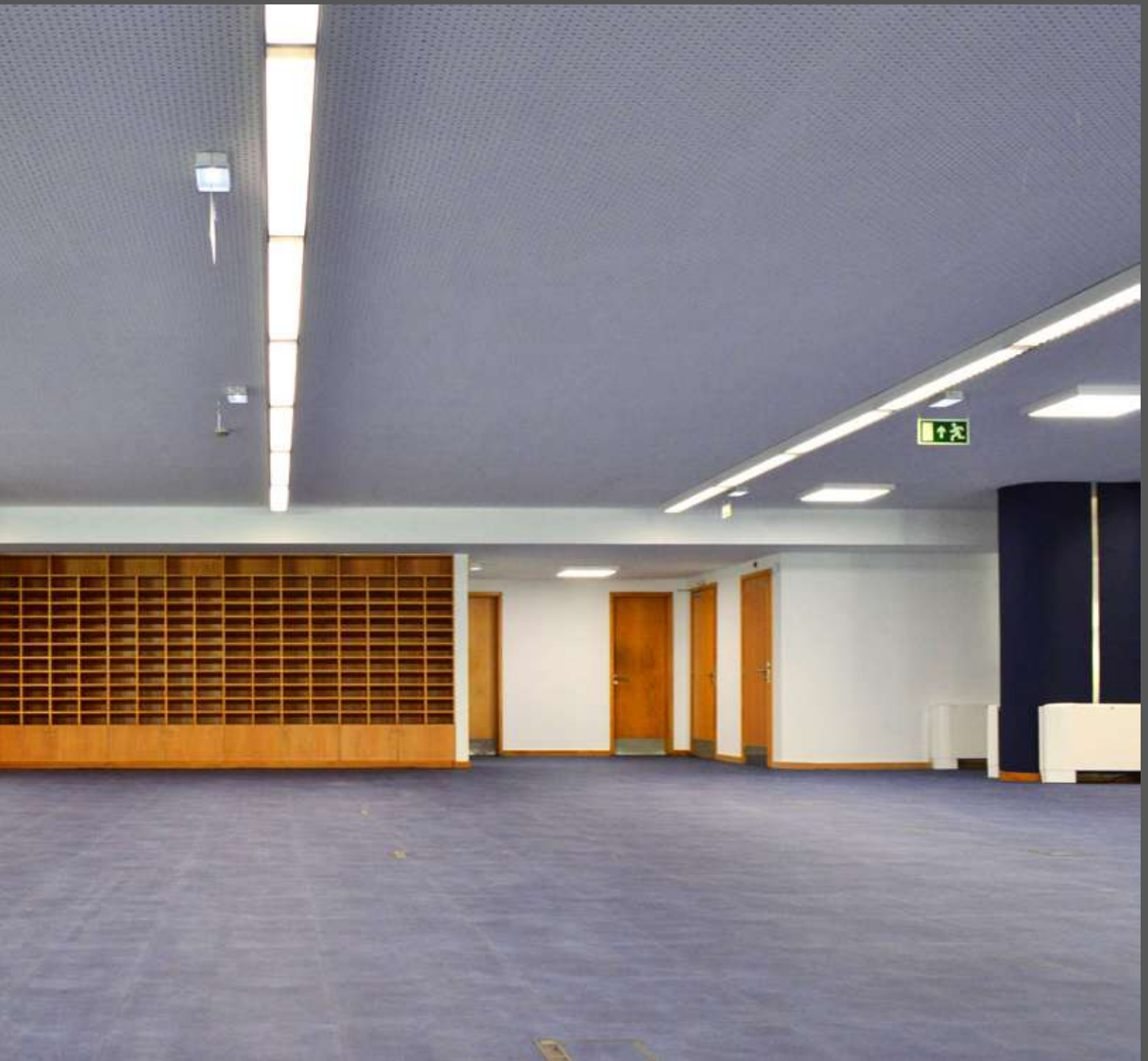





SHOWROOM DA DISTRIKT NA EXPO

Com vista à construção do novo empreendimento Distrikt no Parque das Nações, este Showroom vem simular o espaço interior dos apartamentos de luxo das quatro torres que se irão construir.

Cliente: Kronos

Arquitetura: Pilar Paiva de Sousa

Prazo de Execução: 3 meses

Localização: Lisboa – Parque das Nações

Ano: 2021









SHOWROOM DA MADEICENTRO EM LISBOA

Com sede em Anadia, a Madeicentro abriu o seu primeiro Showroom em Lisboa, confiando à FCK a missão de remodelar e preparar este espaço comercial.

Cliente: Madeicentro S.A.

Arquitetura: Madeicentro S.A.

Prazo de Execução: 1 mês

Localização: Lisboa – Alcantara

Ano: 2015



GOLDEN PARQUET[®]
and flooring for a lifetime by madeicentro

50

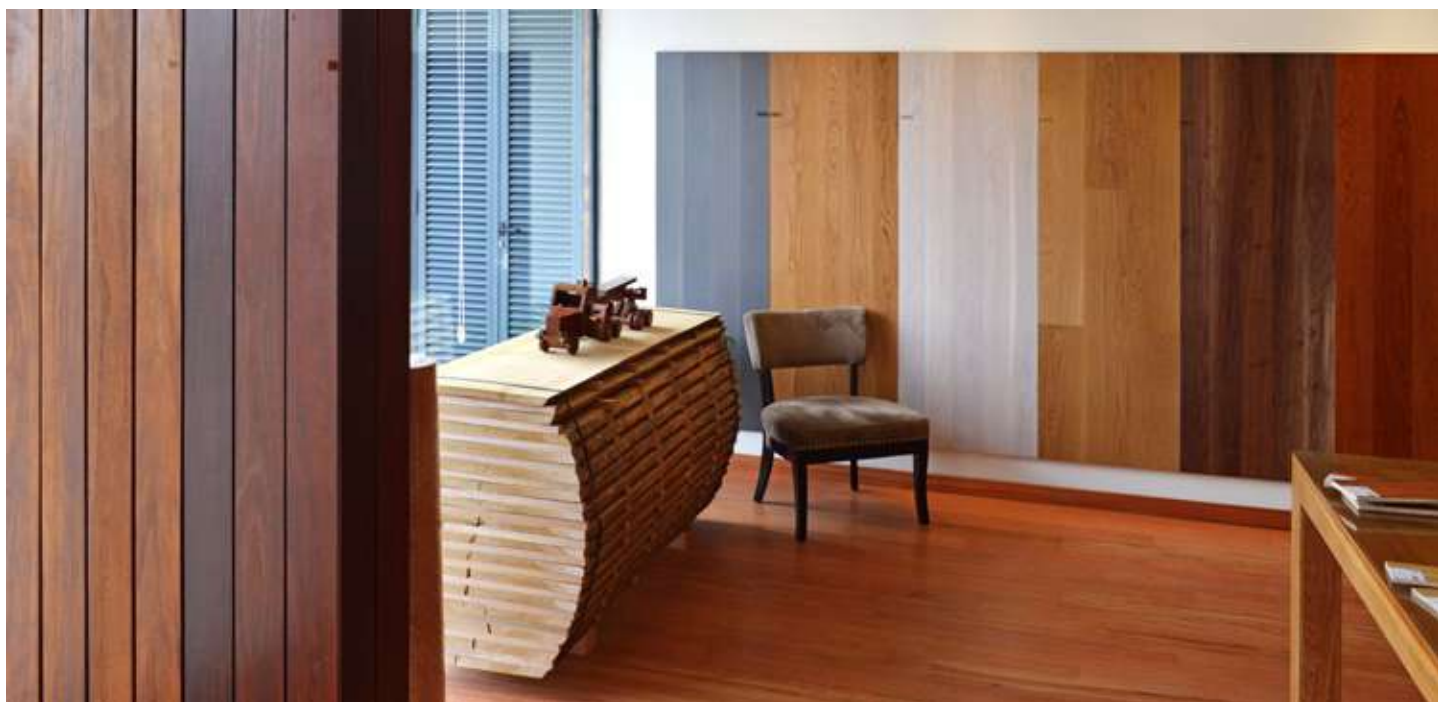



REMODELAÇÃO DO ROOFTOP BAR DO HOTEL MUNDIAL

Com uma localização privilegiada, bem no centro de Lisboa, o ROOFTOP BAR do Hotel Mundial é famoso pela sua vista deslumbrante sobre o coração da cidade. Dotar o espaço de mais e melhores condições para bem receber têm sido um desafio da Sotelmo!

Cliente: Sotelmo, S.A.

Engenharia: GRCA

Arquitetura: GRCA

Prazo de Execução: 1 mês

Localização: Lisboa – Martim Moniz

Ano: 2020









REMODELAÇÃO DO EDIFÍCIO DA ROCA

A FCK está ao lado das grandes marcas internacionais. O edifício da Roca é um dos mais emblemáticos da Avenida da Liberdade, em Lisboa. Foram necessárias algumas remodelações interiores para responder ao desafio de uma nova exposição da marca.

Cliente: Roca S.A.

Arquitetura: Ferruz Decoradors

Prazo de Execução: 2 meses

Localização: Lisboa – Restauradores

Ano: 2017









UNIVERSIDADE ABERTA AV. ALMIRANTE BARROSO

Para receber as instalações da Universidade Aberta, este edifício, próximo do Saldanha, sofreu uma remodelação técnico-funcional intensa para responder às necessidades inerentes ao funcionamento de uma instituição de ensino superior.

Cliente: Fundiestamo, S.A.

Arquitetura: Universidade Aberta

Prazo de Execução: 4 meses

Localização: Lisboa

Ano: 2018









FACHADAS DO EDIFÍCIO POLLUX

Situado em plena Baixa Pombalina, este edifício, de arquitetura característica, acumulou séculos de degradação, nomeadamente no seu exterior. Durante dois meses a FCK reparou, consolidou e pintou as três frentes do edifício conferindo-lhe um aspeto mais fresco e luminoso.

Cliente: Sociedade Pollux S.A.

Arquitetura: Abo Architectos, Lda

Engenharia: FCK

Prazo de Execução: 2 meses

Localização: Lisboa – Baixa Pombalina

Ano: 2016







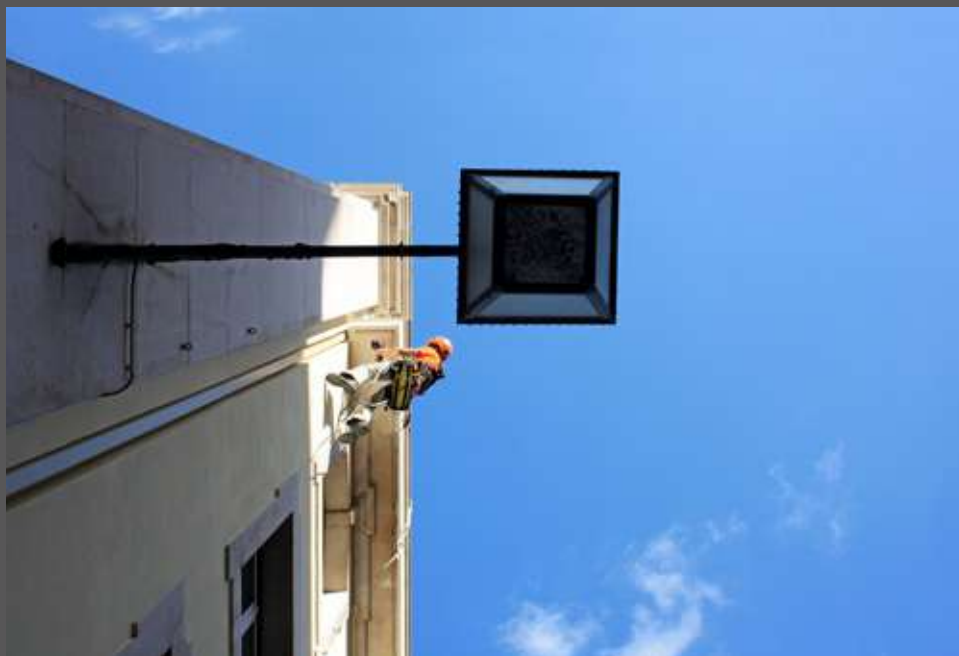

OUTRAS OBRAS EXECUTADAS PELA FCK ENGENHARIA E CONSTRUÇÃO LDA

Execução de mobiliário para Clínica da Luz
Reabilitação de Moradia na Rua José Augusto Braamcamp
Manutenção na Universidade Nova de Lisboa
Remodelação de Apartamento no Alto do Lumiar
Remodelação interior de Moradia em Loures
Manutenção no Edifício Cometlis
Impermeabilização de coberturas no Condomínio Vasco da Gama
Reparações no Palácio Valadares
Manutenção exterior no Hospital Santa Maria
Manutenção na Universidade Nova de Lisboa
Reparações em Moradia na Ericeira
Reparações em edifício do IMPIC
Remodelação do escritório da Xwelcomme
Manutenção exterior de edifício na Avenida da República
Reparações em moradia na Ajuda
Pintura do edifício da Pollux no Porto
Projetos de especialidades para hotel na Rua Madalena
Manutenção do edifício da Congregação do Espírito Santo
Remodelação integral de duplex na rua Marquês da Fronteira
Remodelação no edifício da Autoridade Tributária e Aduaneira
Remodelações interiores no Hostel Casa Oliver
Remodelação integral de escritório na rua Castilho
Manutenção do edifício da Autoridade Tributária e Aduaneira
Reparações em apartamento no Chiado
Remodelação integral de Moradia na Ajuda
Remodelação interior de dois apartamentos em prédio em Fanhões
Remodelações interiores no edifício Pollux em Vila Franca de Xira

Remodelação interior de Apartamento em Campo de Ourique
Remodelação de apartamento em Santo Antão do Tojal
Reparações em Loja em Sacavém
Remodelações interiores e reparação de fachada na Av. Infante Santo
Reparações em fachada e cobertura de prédio na Pç. Alvalade
Reparações em Apartamento Rua de Santa Marta
Reparações no Ministério Negócios Estrangeiros
Reparações no Tribunal de Loures
Demolições em edifício na Praça José Fontana
Remodelação de apartamento na Rua da Vinha
Remodelação de Moradia em Mafra
Remodelação de 3 Apartamentos na Rua da Rosa
Reparação de fachada do edifício Pollux VFX
Execução de estruturas de madeira no hotel da Penha Longa
Demolições na Rua da Vitoria
Reparações na Pollux de Almada
Demolições/escoramento no CTN da Bobadela
Moradia em Queluz
Remodelação de edifício da Parque Escolar
Remodelação de apartamento na R. Vitor Cordon
Remodelação de apartamento na Rua Beneficência
Remodelação de apartamento em Alverca
Remodelação de Apartamento em Telheiras
Remodelação de Apartamento no Braço de Prata
Loja na Rua do Conde de Redondo
Remodelação de Apartamento no Lumiar



Localização das principais obras realizadas pela FCK em Lisboa.



Rua Nau Catrineta 14A
1990-186 Lisboa
Parque das Nações – Zona Sul

T. 218 286 183
M. 962 184 852
M. 968 708 417

geral@fck.pt
www.fck.pt